



CHECKLISTE VERANSTALTUNGEN

FÜR KOMMUNEN

FÜR REGIONEN

FÜR LEISTUNGSTRÄGER



Allgemeine Hinweise

	Ja	Nein	Entfällt
Alle genutzten Räume sind stufenlos erreichbar.	<input type="checkbox"/>	<input type="checkbox"/>	<input type="checkbox"/>
Die Türen sind mindestens 90 cm breit.	<input type="checkbox"/>	<input type="checkbox"/>	<input type="checkbox"/>
Die Wege sind gut ausgeschildert und beleuchtet.	<input type="checkbox"/>	<input type="checkbox"/>	<input type="checkbox"/>
Die Wege sind ohne Hindernisse berollbar und bieten ausreichend Bewegungsflächen (Gangbreite mindestens 120 cm; Bewegungsradius auf allen Flächen mindestens 150 cm).	<input type="checkbox"/>	<input type="checkbox"/>	<input type="checkbox"/>
Glastüren und -wände sind durch Markierungen gut sichtbar.	<input type="checkbox"/>	<input type="checkbox"/>	<input type="checkbox"/>
Kabel und anderes technisches Zubehör ist ausreichend gesichert und abgeklebt.	<input type="checkbox"/>	<input type="checkbox"/>	<input type="checkbox"/>
Barrierefrei erreichbare und gut ausgeschilderte barrierefreie Toiletten sind vorhanden (siehe auch Checkliste „Sanitärbereich“).	<input type="checkbox"/>	<input type="checkbox"/>	<input type="checkbox"/>
Plätze für Rollstuhlfahrer (Breite 90 cm) plus Begleitplätze sind auf ebenerdiger Fläche eingerichtet.	<input type="checkbox"/>	<input type="checkbox"/>	<input type="checkbox"/>
Die Durchgänge zwischen Tisch- und Stuhlgruppen sind ausreichend breit (120 cm).	<input type="checkbox"/>	<input type="checkbox"/>	<input type="checkbox"/>
Sitzplätze mit einer größerer Beinfreiheit stehen zur Verfügung.	<input type="checkbox"/>	<input type="checkbox"/>	<input type="checkbox"/>
Eine flexible Bestuhlung (mit Arm- und Rückenlehne) ist vorhanden.	<input type="checkbox"/>	<input type="checkbox"/>	<input type="checkbox"/>
Die Bühne/das Podest sowie das (höhenverstellbare) Rednerpult sind barrierefrei zu erreichen.	<input type="checkbox"/>	<input type="checkbox"/>	<input type="checkbox"/>
Die Tische sind unterfahrbar und in unterschiedlicher Höhe (neben Stehtischen gibt es auch Tische in Sitzhöhe).	<input type="checkbox"/>	<input type="checkbox"/>	<input type="checkbox"/>
Es gibt keine blendende Beleuchtung und kein Gegenlicht.	<input type="checkbox"/>	<input type="checkbox"/>	<input type="checkbox"/>
Umgebungsgeräusche werden vermieden.	<input type="checkbox"/>	<input type="checkbox"/>	<input type="checkbox"/>
Barrierefreie Rettungswege sind vorhanden.	<input type="checkbox"/>	<input type="checkbox"/>	<input type="checkbox"/>



CHECKLISTE VERANSTALTUNGEN

FÜR KOMMUNEN

FÜR REGIONEN

FÜR LEISTUNGSTRÄGER

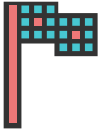

Erreichbarkeit

	Ja	Nein	Entfällt
Der Veranstaltungsort ist zentral gelegen und mit öffentlichen Verkehrsmitteln barrierefrei erreichbar.	<input type="checkbox"/>	<input type="checkbox"/>	<input type="checkbox"/>
Es gibt ausreichend Behindertenparkplätze.	<input type="checkbox"/>	<input type="checkbox"/>	<input type="checkbox"/>
Die Wege zum Gebäude sind eben, gut berollbar und ausreichend beschildert.	<input type="checkbox"/>	<input type="checkbox"/>	<input type="checkbox"/>
Der Zugang zum Gebäude ist barrierefrei.	<input type="checkbox"/>	<input type="checkbox"/>	<input type="checkbox"/>



Assistenz

	Ja	Nein	Entfällt
Der Unterstützungsbedarf wurde vorab abgefragt.	<input type="checkbox"/>	<input type="checkbox"/>	<input type="checkbox"/>
Übersetzungen in Deutsche Gebärdensprache werden angeboten bzw. ein Schriftdolmetscher wird eingesetzt.	<input type="checkbox"/>	<input type="checkbox"/>	<input type="checkbox"/>
Der vorgesehene Standplatz für den Gebärdensprachdolmetscher ist gut einsehbar und speziell beleuchtet. Sitzplätze für gehörlose Menschen sind in Sichtweite reserviert.	<input type="checkbox"/>	<input type="checkbox"/>	<input type="checkbox"/>
Eine induktive Höranlage ist vorhanden. Alternativ kann eine mobile Höranlage ausgeliehen werden.	<input type="checkbox"/>	<input type="checkbox"/>	<input type="checkbox"/>
Es gibt Anschlussmöglichkeiten für mitgebrachte Laptops.	<input type="checkbox"/>	<input type="checkbox"/>	<input type="checkbox"/>
Mikrophone, Headsets und Lautsprecher sind vorhanden.	<input type="checkbox"/>	<input type="checkbox"/>	<input type="checkbox"/>
Assistenzhunde sind erlaubt.	<input type="checkbox"/>	<input type="checkbox"/>	<input type="checkbox"/>



CHECKLISTE VERANSTALTUNGEN

FÜR KOMMUNEN

FÜR REGIONEN

FÜR LEISTUNGSTRÄGER



Serviceangebote

	Ja	Nein	Entfällt
Es gibt ausreichend Personal und Ansprechpersonen während der Veranstaltung.	<input type="checkbox"/>	<input type="checkbox"/>	<input type="checkbox"/>
Bei Filmvorführungen werden Untertitel eingeblendet.	<input type="checkbox"/>	<input type="checkbox"/>	<input type="checkbox"/>
Die Referenten um klare, deutliche und einfache Sprache sowie ein langsames Redetempo bitten.	<input type="checkbox"/>	<input type="checkbox"/>	<input type="checkbox"/>
Bei Präsentationen beschreibt der Referent die gezeigten Bilder und Grafiken.	<input type="checkbox"/>	<input type="checkbox"/>	<input type="checkbox"/>

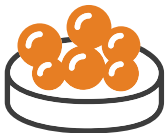

Pausen & Buffet

	Ja	Nein	Entfällt
Im Pausenbereich gibt es ausreichend Sitzmöglichkeiten.	<input type="checkbox"/>	<input type="checkbox"/>	<input type="checkbox"/>
Unterfahrbare Tische werden bei einem Essensangebot bereitgestellt.	<input type="checkbox"/>	<input type="checkbox"/>	<input type="checkbox"/>
Das Buffet ist nicht zu hoch aufgebaut und für Rollstuhlfahrer erreichbar.	<input type="checkbox"/>	<input type="checkbox"/>	<input type="checkbox"/>
Gerichte sind mit Aufstellern beschildert (vegetarisch, lactosefrei, glutenfrei, alkoholhaltig, Allergene).	<input type="checkbox"/>	<input type="checkbox"/>	<input type="checkbox"/>
Trinkhalme und Tablettts stehen zur Verfügung.	<input type="checkbox"/>	<input type="checkbox"/>	<input type="checkbox"/>
Das Personal ist geschult und hilfsbereit.	<input type="checkbox"/>	<input type="checkbox"/>	<input type="checkbox"/>



CHECKLISTE VERANSTALTUNGEN

✓ FÜR KOMMUNEN

✓ FÜR REGIONEN

✓ FÜR LEISTUNGSTRÄGER



Beispiel 1: Mit einer Kabelbrücke lassen sich Zu- und Ableitungen abdecken.

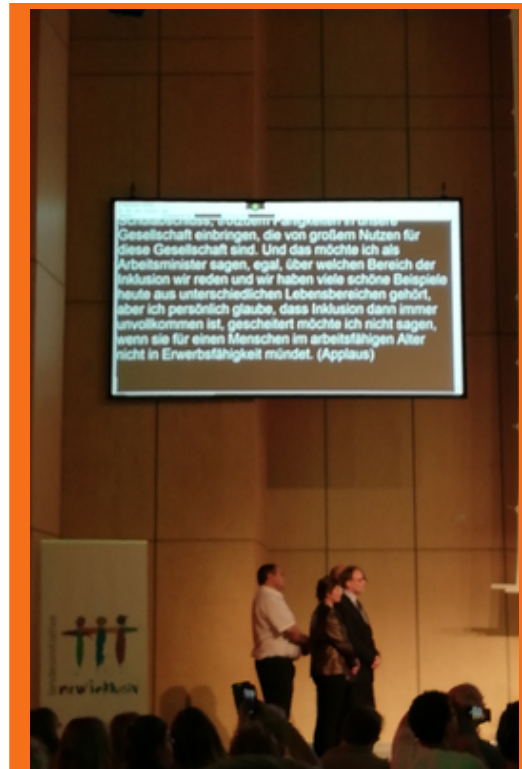

Beispiel 2: Schriftdolmetscher übertragen das gesprochene Wort in lesbare Schrift.



Inhalt

NeumannConsult und tourismus plan b GmbH im Auftrag des Ministeriums für Wirtschaft und Energie des Landes Brandenburg

Fotos

NeumannConsult (sofern nicht anders angegeben)

Grafik

Clustermanagement Tourismus bei der TMB Tourismus-Marketing Brandenburg GmbH



tourismusnetzwerk
brandenburg